NOVÁ ĽUBOVŇA

ÚZEMNÝ PLÁN OBCE
ZMENY A DOPLNKY č. 1
ÚZEMNÝ PLÁN OBCE - NÁVRH

M = 1 : 5 000

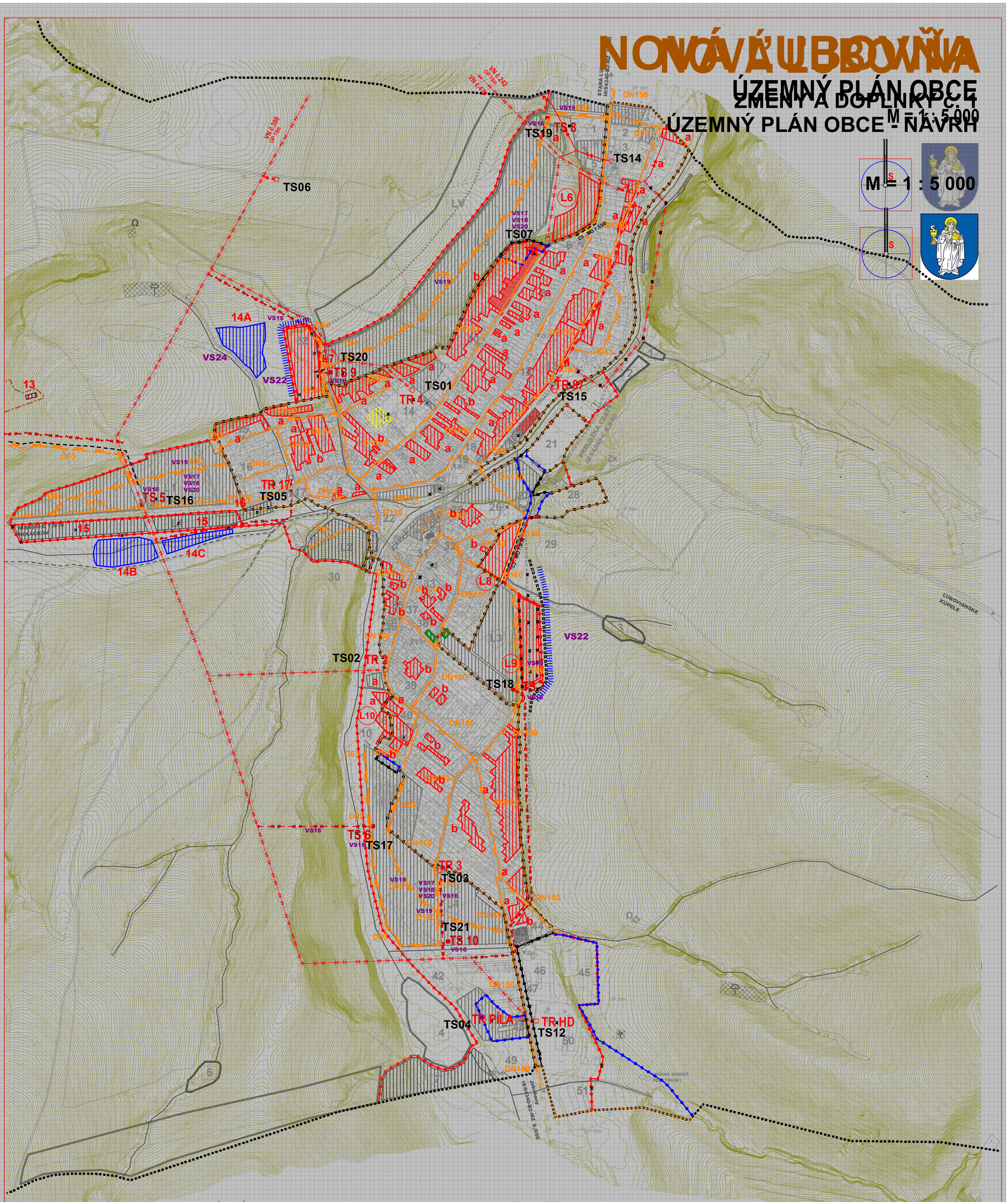

STAV	NÁVRH	VÝHĽAD	
			HRANICA KATASTRÁLNEHO ÚZEMIA
			HRANICA ZASTAVANÉHO ÚZEMIA OBCE
			OCHRANNÉ PÁSMO
			VTL PLYNOROZVODY
			STL PLYNOROZVODY
			NTL PLYNOROZVODY
			VN VEDENIE VZDUŠNÉ
			VN VEDENIE KÁBELOVÉ VZDUŠNÉ
			TRAFOSTANICA
			HRANICA ZASTAVANÉHO ÚZEMIA OBCE PODĽA KN 2013
			VÝPUSTA SA

STAV :
1 - VÝROBA BETÓNU, 2 - NÁKLADNÁ DOPRAVA A SERVIS, 3 - STAVEBNINY TINEA, 4 - ČERPACIA STANICA PHM, 5 - AUTOSERVIS, 6 - PENZIÓN BARBORA, 7 - DVALAV ODDA ELEKTRÁREŇ, 8 - BÝVALÝ LOM,
9 - PEKÁREŇ - GORAL, 10 - KRAJČÍRSTVO, 11 - POTRAVINY KATKA, 12 - KOMINÁRSTVO, KLAMPIARSTVO, 13 - ĽUDOVÝ KERAMIKÁR, 14 - AREÁL ZÁKLADNEJ ŠKOLY, 15 - PSYCHIATRICKÁ AMBULANCIA,
16 - NÁKUPNE STREDISKO GLOBUS, 17 - NOVLUB sro -OBECNÝ PODNIK SLUŽIEB, 18 - HASIČSKÁ ZBROJNICA, 19 - NÁKUPNE STREDISKO ĽUBOVNIANKA, 20 - TURISTICKÁ UBYTOVŇA ŠTELKA, 21 - FUTBALOVÉ
IHRISKO, 22 - VÝDESKA ŽUBNÁ AMBULANCIA, 23 - KVETINÁRSTVO ANSO, 24 - VOSTOV, 25 - FSE CENDAN, 26 - KAPLINKA, 27 - BOHÁČIK JÉ, 28 - CENTROM, 29 - KRÍŽ - ZÁKLADNÝ KAMEŇ KOSTOLA, 30 - KRÍŽ,
31 - MATERSKÁ ŠKOLA, 32 - OBVODNÉ ZDRAVOTNE STREDISKO, 33 - FÁRSKY ÚRAD, 34 - TURISTICKÁ UBYTOVŇA, 35 - KLUB DÔCHODCOV, 36 - POTRAVINY ESTAV BÁCHSTAV, 37 - REKREACIA OBORA, 38 - HOSPODÁRSKY DVOR PD,
37 - TURISTICKÁ UBYTOVŇA, 38 - BUDOVA PREZIDIA PSKOD, 39 - KULTÚRNY DOM, POŠTA, 39 - MASER, 40 - POTRAVINY JEDNOTA, 41 - BUFET DOMINO, 42 - PILA, 43 - PEKÁREŇ KRISTIAN, 44 - CALENDULA -
ADMINISTRATÍVNA BUDOVA, 45 - CALENDULA SPRACOVANIE UIEČNYCH RASTLÍN, 46 - ŠKOLA DIELŇA OPRAVÁRENSKÁ DIELŇA, 47 - OPRAVÁRENSKÉ DIELNE PD, 48 - ADMINISTRATÍVNA BUDOVA PD, 49 -
REKREACIA OBORA, 50 - HOSPODÁRSKY DVOR PD, 51 - SEŇNIK, 52 - BÝVALÁ TEHEĽŇA, 61 - PZ, 62 - PARKOVISKO,
1 - VÝROBA BETÓNU, 2 - AREÁL VÝROBY III, 3 - AREÁL VÝROBY III, 4 - PRÍSTAVBA NÁRODNOSTNÉHO ŠKOLSKEJ JEDÁLNE, 5 - PEŠIA ZÓNA, 6 - ŠPORTOVÝ AREÁL, 7 - AREÁL TURIZMU, ŠPORTU A CESTOVNÉHO RUCHU,
8 - ZASTÁVKY AUTOBUSOV, 9 - AREÁL KOMPOSTOVISKO, 10 - KOMPOSTOVISKO, 11 - ZDRAVOTNÉ STREDISKO A LEKÁREŇ, 12 - OBECNÝ ZRUBOVÝ DOM, L1 - L5 - LOKALITY RODINNÝCH DOMOV, Zk1 - Zk8 - ZASTÁVKY AUTOBUSOVÉ KRYTÉ,
61 - PZ, 62 - PARKOVISKO, 16 - KOMPOSTOVISKO, 11 - ZDRAVOTNÉ STREDISKO A LEKÁREŇ, 12 - OBECNÝ ZRUBOVÝ DOM, 13 - EKOFARMA - HOSPODÁRSKE A PREVÁDZKOVÉ OBJEKTY, 14A -
14C - VÝHĽADOVÝ BORZ POVKCHOVÉ VODÁ, 14B, 14C - REKREAČNÉ VODNÉ PLOCHY, 15 - ČASTI L5, 16 - KOMPOSTOVISKO, L1 - L5 - LOKALITY RODINNÝCH DOMOV, Zk1 -
Zk8 - ZASTÁVKY AUTOBUSOVÉ KRYTÉ, LV - VODNÉ PLOCHY, LV - LOKALITA RODINNÝCH DOMOV, Zk - ZASTÁVKA AUTOBUSOVÁ KRYTÁ
1,2,3,4,5 - VODNÉ PLOCHY, LV - LOKALITA RODINNÝCH DOMOV, Zk - ZASTÁVKA AUTOBUSOVÁ KRYTÁ

Zoznam verejnoprospešných stavieb
Stavby verejnej občianskej vybavenosti a sociálnej infraštruktúry

~~VS 1 Stavba pešej zóny v centre obce.~~
~~VS 2 Stavba zdravotného strediska v lokalite Jakubianka.~~
~~VS 3 Stavba domova pre dospelých v centre obce.~~

Stavby verejnej dopravy a verejného technického vybavenia
Stavby dopravy a dopravných zariadení

VS 4 Stavba komunikácie C3 - MO 7,5/30 po pravom brehu potoka Jakubianka.
VS 5 Stavby nových účelových komunikácií v kategórii C2 - MOK 7,5/40, C2 - MOK 7,0/30 vo východnej a C3 - MOK 7,0/30 v západnej časti obce;
VS 6 Stavby nových miestnych komunikácií v kategórii C3 - MO 4,25/30, MO 7,5/30, MO 8,0/30 vrátane chodníkov a zeleného pásu.
VS 7 Stavba mostu na vodnom toku Jakubianka v centrálnej časti obce.
VS 8 Stavby peších chodníkov pozdĺž cesty III/54340 a III/54341 v zastavaných častiach obce.
VS 9 Stavby peších chodníkov pozdĺž jestvujúcich miestnych komunikácii.
VS 10 Stavba lávky pre peších v lokalite bytových domov Jakubianka.
VS 11 Stavby verejných navrhovaných parkovísk P 1 - P 15.
VS 12 Stavby nových obojstranných krytých autobusových zastávok Zk1 - Zk8.
VS 13 Stavby dvoch cykloturistických chodníkov.

Stavby vodného hospodárstva

VS 14 Stavby rozšírenia verejného vodovodu.
VS 15 Stavby rozšírenia verejnej gravitačnej splaškovej kanalizácie.

Stavby energetiky a energetických zariadení

VS 16 Stavby nových trafostaníc TS s 22/0,4 kV a VN prípojok k nim.
VS 17 Stavby trasy NN vedenia káblových rozvodov v zemi s napojením z jestvujúcich a nových zdrojov elektrickej energie.
VS 18 Stavby verejného osvetlenia v nových lokalitách rodinných domov, športu rekreácie.
VS 19 Stavby rozšírenia STL plynovodov.

Stavby telekomunikácií

VS 20 Stavby prípojných metalických a optických káblov pre jednotlivé lokality v súbehu s trasami vedení sekundárnej NN siete v obci.

Stavby v oblasti ochrany a tvorby životného prostredia

VS 21 Stavby regulácii a úpravy potoka Jakubianka a Kotačkovského potoka.
VS 22 Stavby na umiestnenie ochranu vybudovanie ochranného stromorad na severnej časti obce lokalita L1 - L5.
VS 23 Stavby na kompostovanie organického odpadu (dočasná, v západnej časti obce a trvalá vo východnej časti obce).
VS 24 Stavba na umiestnenie záchytnej nádrže povrchových vôd v severozápadnej časti obce pri navrhovanej lokalite RD L7.

Schaľovacia doložka:
Označenie schaľovacieho orgánu: **Obecné zastupiteľstvo v Novej Ľubovni**
Číslo uznesenia a dátum schválenia: .....
Číslo VZN obce, ktorým sa vyhlasuje záväzná časť ÚPN obce : .....
Označenie schaľovacieho orgánu: **Obecné zastupiteľstvo v Novej Ľubovni**
Číslo uznesenia a dátum schválenia: .....
Číslo VZN obce, ktorým sa vyhlasuje záväzná časť ÚPN obce : .....
Oprávnená osoba: **Stanislav Tarlík - starosta obce**

Schaľovacia doložka:
Oprávnená osoba: **Józef Kaleta - starosta obce** .....

"Tento projekt bol spolufinancovaný z fondov Európskej únie a Európskeho fondu regionálneho rozvoja (ERDF) v rámci operačného ..... programu ..... Základná infraštruktúra, ktorého riadiacim orgánom je Ministerstvo výstavby a regionálneho rozvoja Slovenskej republiky "

MIERKA
0 50 100

MIERKA :
0 50 100

ÚZEMNÝ PLÁN OBCE NOVÁ ĽUBOVŇA

ZMENY A DOPLNKY č. 1
ÚZEMNÝ PLÁN OBCE NOVÁ ĽUBOVŇA - NÁVRH

ENVIO s.r.o. - Levočská 2, 080 01 Prešov

VÝKRES RIEŠENIA VEREJNÉHO TECHNICKÉHO VYBAVENIA - ENERGETIKA, TELEKOMUNIKÁCIE

M = 1 : 5 000

OBSTARÁVATEĽ : OBEC NOVÁ ĽUBOVŇA
HLAVNÝ RIEŠITEĽ : Ing. arch. Vladimír Nedelko, Ing. arch. Marian Rajnič AA, Akad. arch. Ing. arch. Józef Zelem,
RIEŠITEĽIA : Ing. Ivan Baďa, Ing. Juraj Marton, Ing. Vasil Vachna, Ing. Ivan Baďa, Bc. Vladimír Nedelko, Cecília Mihaľová

SPRACOVANÉ: 08.2008
SPRACOVANÉ: 11. 2013

V.Č.: 5